

FELDER KG

A - 6060 Hall in Tirol • KR-Felder-Str. 1 • Austria
Tel. +43 (0) 5223 58500 • Fax +43 (0) 5223 56130
www.felder.at info@felder.at

FELDER®

Spett.le
Falegnameria Pagani SNC
Via S.Gaetano, 58
20020 MI Magnago
ITALIEN

PREVENTIVO

Preventivo N° 39-2033/89
Codice cliente PM12A
Vostra richiesta Rovato

Data 05/12/2019
Suo consulente Myrte Elton

Pagina 1 da 8

YV05/121545T/tnt/ANG_N T

Egreggio Sig. Pagani,

La ringraziamo della Sua richiesta proponendoLe quanto segue:

FELDER Sega circolare/Toupie KF 700 S Prof.



Immagine con equipaggiamento speciale.

Una macchina combinata del gruppo Felder rappresenta sempre un investimento vantaggioso.

I vantaggi in sintesi

- Squadratrice „X-Roll“ con guide lineari per la massima precisione e durata in servizio
- Guide a segmenti orientabili „Easy-Glide“ che non richiedono manutenzione ed esenti da gioco
- sistema di cambiamento rapido del toupie
- Componenti macchinari in qualità industriale
- Cambio di lavorazione rapido
- Piano di lavoro a braccio bandiera con guida squadra da 2600 mm

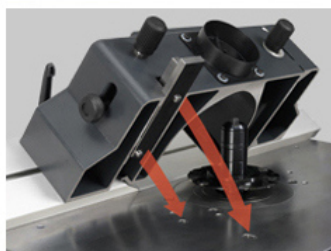

Dotazione di serie

Gruppo sega circolare FELDER „104“

Il gruppo lama della serie 700 Felder offre una nuova dimensione per silenziosità ed efficienza. Con un'altezza di taglio di 104 mm, un diametro lama di 315 mm e impiegabilità di utensili di scanalatura fino a 19,5 mm il massiccio aggregato in ghisa grigia adempie alle più elevate richieste della moderna lavorazione del legno. I 6 anni di garanzia sulla guida del segmento orientabile „Easy-Glide“ assicurano una massima affidabilità con carichi elevati. Grazie al sistema di costruzione senza manutenzione e lubrificazione risparmierete tempo e soldi. La componentistica di valore e l'elevata qualità di lavorazione rendono la squadratrice 700 un punto di forza: Velocità circolare 4800 g/min.



Gruppo toupie:

Il gruppo di fresatura della serie 700 Felder, completamente riprogettato, è la risposta giusta alle vostre esigenze.

- Altezza utile dell'albero portafresa sopra il tavolo 115 mm (Opzionale: 140/160 mm)
- Cambio del numero di giri dalla parte anteriore
- 4 regimi: 3500, 6500, 8000, 10.000giri/min
- Albero toupie inclinabile all'indietro (90°–45°) - regolabile con volantino
- Movimentazione verticale forzata mediante guida a coda di rondine
- Attenuazione ottimale delle vibrazioni grazie al pesante gruppo in ghisa grigia

Nei gruppi della sega circolare e toupie delle serie Felder 700 e 900 e Format-4, la guida del segmento orientabile „Easy-Glide“ soddisfa il massimo dell'esigenza della piccola impresa e dell'industria. Un doppio scorrimento preciso e condotto in maniera forzata garantisce il massimo del carico ammissibile, un'oscillazione esente da gioco e l'assoluta libertà di non effettuare alcuna manutenzione. Nelle guide del segmento orientabile, un materiale sintetico speciale e con una capacità di carico elevatissima garantisce il massimo scorrimento preciso e liscio e una precisione duratura. Con il materiale ormai collaudato nel settore aerospaziale e in quello della costruzione di chiuse, il sistema di guide con segmento orientabile è in grado di lavorare senza l'aggiunta di lubrificanti e non richiede alcuna manutenzione. È inoltre resistente alla polvere.

Sistema di cambiamento rapido del toupie:

Le applicazioni della vostra nuova macchina vengono ulteriormente aumentate grazie al sistema di cambiamento rapido del mandrino portafresa Felder. Sarà possibile quindi impiegare in pochi secondi mandrini portafresa con utensili di fresatura premontati per operazioni normali, ma anche mandrini con diversi diametri. Un punto di forza davvero eccezionale è l'albero portafresa ad alta velocità Felder per frese a candela, con 15.000 giri/min.

Guida squadra toupie "230"

La guida squadra toupie in ghisa è prevista per utensili fino a max \varnothing 230 mm. L'impostazione di precisione del binario di guida di uscita è quella standard. L'aspirazione dei trucioli avviene mediante il raccordo di aspirazione integrato. \varnothing max. utensile 230 mm, altezza max. utensile sopra il piano di lavoro 100 mm, \varnothing raccordo di aspirazione 120 mm. Certificazione antipolveri dell'istituto BG. Il binario di guida di uscita può essere impostato mediante volantino in scala da -5 a +25 mm.

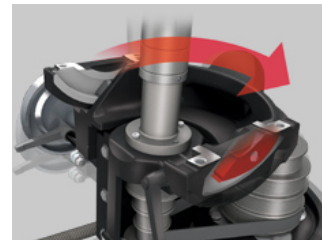

Sistema di regolazione MULTIPLO

Il sistema di regolazione MULTI, oltre alla guida parallela della guida squadra toupie consente soprattutto la regolazione rapida del diametro dell'utensile. Più veloce con il sistema MULTI!

- Riproducibilità automatica della regolazione dopo la rimozione della guida
- Guida parallela della cuffia toupie
- Microregolazione rapida
- Scala graduata per regolare guida a squadra

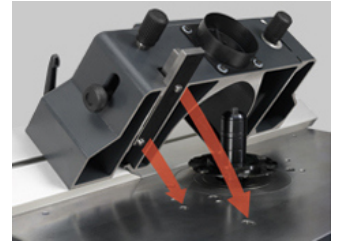

Massiccia guida parallela con scorrimento su cuscinetti

La larghezza di taglio parallelo è di 800 mm. La scala parallela ha un ampio dimensionamento ed è integrata perfettamente nel tavolo della sega circolare. La guida in alluminio della sega circolare può essere spostata all'indietro per operazioni di asportazione o per l'alimentazione ottimale dei pezzi.



Carro:

Squadratrice L, lunghezza taglio 2500 mm

Di grandi dimensioni e progettate per il massimo carico, la tenonatrice e l'intagliatrice „restano sospese“ sulla „X-Roll“, una tecnologia di guida altamente sviluppata e moderna. Grazie alla disposizione a forma di x delle rotelle di presa („X-Roll“) il risultante carico di compressione si distribuisce in maniera ottimale su tutti i lati. L'appoggio lineare delle rotelle d'acciaio su guide temperate e rettificate garantisce una precisione e una silenziosità mai viste prima. Il sistema „X-Roll“ vi garantirà la qualità e la precisione che vi aspettate dalla vostra toupie con albero inclinabile. Un altro motivo per scegliere una macchina FELDER: 10 anni di garanzia aziendale sottolineano l'affidabilità del sistema „X-Roll“.



Braccio a bandiera 1300

Il braccio a bandiera consente la lavorazione di pezzi più grandi e pesanti con il piano scorrevole. Per il massimo della precisione e della silenziosità sono disponibili quattro rulli di guida a sfere nel braccio telescopico del braccio a bandiera. La bandiera di 1300 mm garantisce anche nella lavorazioni di pezzi di grandi dimensioni un'ottima superficie d'appoggio. Il rullo facilita il posizionamento del pezzo da lavorare.

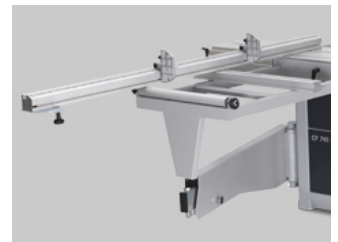

Guida a squadra:

La guida a squadra del braccio con un'impostazione della lunghezza di 2600 mm può essere regolata per la compensazione della lunghezza di taglio tra 90° e 45°. Su richiesta è disponibile un sistema di posizionamento graduato con punto di arresto in 5 fasi.



Pos: @455S - 1 Pezzo

Motore 3x 400 V S6 50 Hz 7,0 kw Stella a triangolo

Pos: 909 - 1 Pezzo

Istruzioni per l'uso italiano

Pos: 12 - 1 Pezzo

Contatto potenziale

Pos: 14 - 1 Pezzo

Connettore CEE trifase per accessori con accensione ritardata (assolutamente necessario per l' utilizzo di un trascinatore)

Pos: 201 - 1 Pezzo

Regolazione elettrica dell'altezza e dell'angolo della sega circolare con spia LED (#119)
Il nuovo comando K2 „Power-Drive“ con impostazioni elettriche dell'altezza e dell'angolo e il visualizzatore digitale LED offrono un comfort d'utilizzo prezioso per un'elevata produttività

**Pos: 119** - 1 Pezzo

Regolazione elettrica dell'altezza e dell'angolo della fresatrice con spia LED (#201)
Con la manopola potrete regolare l'impostazione dell'altezza dell'albero toupie e degli angoli; la regolazione fine avviene con una precisione al decimo di millimetro tramite pulsante. Le cifre a led mostrano il valore effettivo direttamente dal pannello di comando e in tempo reale.

**Pos: 85** - 1 Pezzo

Display digitale sulla guida della sega circolare, incl. regolazione di precisione (!77)

**Pos: 106** - 1 Pezzo

Albero toupie Ø 35 mm, altezza utile sopra il piano 115 mm

Pos: 135 - 1 Pezzo

Carro XL, lunghezza taglio 3200 mm, anodizzato**, Scarpa sostegno per rifilatura

Pos: 161 - 1 Pezzo

Braccio a bandiera da 1500 per carro da 2500–3700 mm

Il massiccio braccio a bandiera offre un piano di lavoro 1150 x 640 mm. Il rullo all'estremità del braccio consente la facile alimentazione dei pezzi.

Pos: 999E - 1 Pezzo

UTENSILI

1 ST	400-108	Pressalegno ad eccentrico
1 ST	01.1.001	Prolunga piano lavoro - fissaggio "F" Larghezza 140 mm, Lunghezza 500 mm
1 ST	01.0.036	Set fissaggio (2 pezzi) per il montaggio del pressalegno su tutte le squadatrici FELDER in ALU
1 ST	TRANSPORT-IT	Trasporto
1 ST	23-0-205	Messa in opera e istruzione. Da 0 a 5 scalini, preparazione della rampa da parte del cliente.
1 ST	01.0.258	INTEGRAL guida toupie per guida 180 . 240 e 230 FELDER con listelli lunghezza ogni piastra di 500 mm
1 ST	03.02.31548	Lama universale HW D=315 mm; Largh=3;2/2;2mm; d=30mm; Z48 WZ
1 ST	03.03.31572	Lama per tagli fini HW D=315 mm; Largh=3;2/2;2mm; d=30mm; Z72 WZ

Somma parziale	19,621.40
Sconto fiera	-4,421.40
Ritiro usato	-400.00
Somma totale (EUR)	14,800.00

ORDINE SECONDO IL PREVENTIVO SOPRA MENZIONATO:

.....
Firma del committente Luogo, Data

Le norme generali del contratto sono parte integrante dell'ordine.

Queste devono essere lette e accettate.

La merce rimane proprietà della ditta FELDER fino al pagamento totale.

Prezzo totale	franco cliente escl. IVA
Pagamento	da concordare
Trasporto	franco cliente con collaudo
Validità preventivo	20/12/2019

- Le ulteriori garanzie FELDER** Oltre alle garanzie normali le macchine FELDER hanno una garanzia di
- * Garanzia contrattuale parziale di 3 anni (o al massimo per 5.400 ore di funzionamento) per i componenti meccanici
 - * 6 anni sul segmento d'inclinazione "Easy-Glide"
 - * 10 anni sul scorrimento X-Roll dei carri FELDER

Nei cataloghi FELDER utensili, accessori ed aspirazioni Lei trova tutte le informazioni dettagliate e i dati tecnici.

Vi preghiamo di voler cortesemente prendere atto di questo preventivo.

Se ha delle domande il FELDER Hall in Tirol (Austria) è sempre a Sua disposizione.

In speranza di ricevere il Suo cortese ordine rimaniamo con i nostri più distinti saluti.

Costruzione Macchine **FELDER**

(A)

Sottoscrizione contratto

- (1) Le norme contrattuali sono valide per gli attuali e i prossimi rapporti di collaborazione.
- (2) Le norme contrattuali del cliente non hanno nessuna validità, possono essere convalidate solo dopo previa conferma scritta
- (3) Con l'ordinazione di una merce il cliente si assume l'obbligo di acquisire la merce ordinata. L'accettazione dell'ordinazione viene convalidata da parte del venditore nell'arco di due settimane tramite conferma scritta, come anche con l'esecuzione dell'ordine. Il termine di tempo viene fissato dalla data postale della spedizione della richiesta.

Prezzi

- (1) Tutti i prezzi sono intesi per consegne dalla fabbrica A-6060 Hall in Tirolo
- (2) Previo altro accordo, la somma totale è da considerarsi come prezzo brutto fisso
- (3) I prezzi non comprendono i costi di spedizione e trasporto

Consegna

- (1) Tutte le spedizioni, previo altro accordo, vengono effettuate dalla fabbrica di A-6060 Hall in Tirolo a rischio e costi del destinatario.
- (2) Nel momento in cui la merce, per volere dell'imprenditore, viene inviata, consegnata oppure installata, il rischio di danneggiamento o deterioramento casuale dal momento in cui la merce lascia la fabbrica, è a carico dell'imprenditore
- (3) Nel caso in cui si concordasse insieme al consumatore un'assicurazione per il trasporto, il rischio di danneggiamento e deterioramento casuale della merce venduta rimane sempre a carico del consumatore.
- (4) Se il cliente non ritira la merce nei termini prestabiliti e rifiuta anche dopo un nuovo termine di consegna, per iscritto o per mancata comunicazione, la presa in consegna della stessa, il venditore potrà recedere dal contratto e richiedere il risarcimento dei danni. Lo stesso vale per il mancato pagamento nei termini della somma pattuita.
- (5) Il venditore non è obbligato a ritirare il materiale d'imballaggio della spedizione

Termine di consegna, forza maggiore, sciopero, chiusura, consegne da parte di terzi

- (1) Le date di consegna indicate sono da ritenersi per approssimative.
- (2) Le date di consegna indicate possono essere rigorosamente rispettate solo nel caso di ritiro effettuato personalmente. Cause che possono ritardare involontariamente la consegna da parte del venditore quali malfunzionamento della fabbrica, scioperi, chiusure, trasportatori terzi, cause di forza maggiore non possono essere addebitate al venditore stesso e possono prorogare la data di consegna.
- (3) Eventuali modifiche al contratto originario, come anche modifiche ai dettagli tecnici del prodotto possono prorogare la data di consegna.
- (4) Nel caso di ritardi della consegna, imputabili al venditore come cause di forza maggiore, il compratore potrà recedere dal contratto solo dopo il termine di consegna prestabilito, con forma scritta solo dopo previo ammonimento e dopo aver prefissato una nuova data di consegna a partire dall'arrivo dello stesso ammonimento. Inoltre non sono lecite le richieste di risarcimento danni da parte del compratore.
- (5) Danni dovuti ai ritardi della consegna sono imputabili al venditore solo nel caso di gravi negligenze.
- (6) Se il venditore come descritto dal par. 2 non potrà consegnare al compratore la merce nella data prestabilita, lo stesso dovrà informare il compratore; il venditore sarà così liberato dall'obbligo di consegna.

Pagamenti

- (1) Se non sono state concordate altre modalità di pagamento, il prezzo d'acquisto dovrà essere saldato entro 12 giorni dalla data dell'emissione della fattura.
- (2) Come termine di pagamento viene considerata la data di entrata del versamento al venditore.
- (3) Altre forme di pagamento come anche assegni devono essere concordati anticipatamente e dovranno essere esenti da qualsiasi forma di spese.
- (4) Nel caso di ritardo del pagamento da parte di ditte, il venditore addebiterà gli interessi del 1,5% p.m.. Ci riteniamo la facoltà dopo previa prova di danneggiamento di aumentare tale tasso.
- (5) Nel caso di clienti privati il tasso di percentuale del calcolo degli interessi da parte del venditore è del 5%.
- (6) Il cliente potrà ricorrere alle richieste del venditore solo se il ricorso è incomputabile oppure previa legittimazione tramite atto legale; lo stesso vale per il diritto di ritenuta solo se quest'ultimo è riferito al contratto di compravendita.
- (7) Se i termini di pagamento non vengono rispettati oppure se vige sul capitale del cliente un'insolvenza oppure un procedimento di fallimento, il venditore ha il diritto di richiedere l'immediato pagamento di tutti i rimanenti pagamenti.
- (8) Se il cliente è debitore di più fatture o pagamenti il venditore potrà richiedere prima il pagamento delle fatture antecedenti.
- (9) Nel caso di clienti privati il venditore potrà richiedere un sovrapprezzo (massimo. Euro 25,-) pro ammonimento e per i costi legali.

Garanzia

- (1) Nel caso di merce difettata il venditore garantisce per il miglioramento del prodotto a sua discrezione la garanzia con pezzi di ricambio oppure riduzioni di prezzo. Sono escluse le richieste di risarcimento.
- (2) Il cliente ha il dovere di esaminare attentamente la merce e di riferire concretamente e solo per iscritto le eventuali anomalie.
- (3) Se il cliente è anche il consumatore ha per primo la possibilità di scegliere per una merce difettata se dovrà essere migliorata o cambiata. Il venditore ha comunque la facoltà di negare la qualità della scelta, questo nel caso comporti degli eccessivi costi ma allo stesso tempo non porti degli svantaggi per il consumatore. Sono escluse richieste di risarcimento.
- (4) Il cliente dovrà riconoscere al venditore un periodo di tempo ragionevole per garantire la dovuta riparazione delle anomalie, altrimenti decadono i diritti di garanzia di qualsiasi tipo. Se nel periodo di attesa legale la riparazione non viene effettuata il cliente avrà il potere di recensione dal contratto oppure la richiesta di rimborso di una parte del prezzo d'acquisto. Nel caso di minimi difetti il cliente non ha il diritto di recensione dal contratto.
- (5) Il consumatore ha il dovere di reclamare i difetti per iscritto nell'arco di 10 giorni dalla consegna. Altrimenti la garanzia non avrà valore legale.
- (6) Difetti che non vengono riconosciuti al momento della consegna devono essere dichiarati dall'imprenditore come descritto dal Par. 5
- (7) I diritti di garanzia per i difetti non riconosciuti decadono dopo 6 settimane della presa in consegna della merce se i difetti riscontrati non vengono comunicati preventivamente al venditore per iscritto, anche se in quel periodo è stato effettuato il montaggio del prodotto.
- (8) La garanzia per imprenditori decade dopo un anno dalla consegna della merce. La garanzia per i consumatori decade dopo due anni dalla consegna della merce.
- (9) Il cliente deve seguire attentamente le istruzioni descritte dai manuali di funzionamento forniti dai venditori. Nel caso non vengano seguite tali indicazioni fornite dai manuali di funzionamento il venditore non potrà essere reso responsabile del mal funzionamento.
- (10) Le condizioni contrattuali concordate con il venditore fanno fede solo al contratto firmato dal cliente stesso e non prendono in considerazione altre condizioni tipo pubblicità, variazioni di prezzo depliant o altre garanzie che non vengono riconosciute al cliente.
- (11) Per tutti i clienti privati all'interno dell'EU la garanzia per le macchine usate è di 1 anno. Non vi è alcuna ulteriore garanzia per le macchine, che sono state solo segnalate. Per le aziende all'interno dell'EU non vi è alcuna garanzia.

Diritto da parte del venditore di svalutazione dovuto allo sfruttamento.

Se un cliente ritorna una merce, il venditore può richiedere per lo sfruttamento temporaneo della merce un rimborso, come anche eventuali costi di trasporto. Per la quantificazione dello sfruttamento della merce vengono apportati dei criteri di valutazione ottica e dei parametri di valutazione tecnica. La svalutazione dovuta allo sfruttamento viene quantificata con il valore minimo del 30%, sommando inoltre un aggiuntivo tasso del 4% per inizio mese dalla data di consegna.

Responsabilità

La responsabilità del rappresentante legale, del venditore o della ditta nei riguardi del cliente viene a decadere nel caso di gravi negligenze da parte del cliente.

Riserva di proprietà

- (1) La merce rimane fino all'avvenuto completo pagamento proprietà del venditore.
- (2) Nel caso la merce venga rivenduta prima dell'avvenuto pagamento totale il nuovo cliente garantisce del pagamento nei confronti del venditore anche dei debiti precedenti. Il cliente ha il dovere di informare il venditore per iscritto.
- (3) Nel caso terzi vengano in possesso della merce o nel caso di ipoteca della merce venduta, il cliente ha il dovere di avvisare il venditore e nello stesso istante avvisare i terzi che la merce è di proprietà del venditore. Il cliente si impegna a corrispondere tutti i costi per ritornare in possesso della merce e di ripristinare la legalità del contratto.
- (4) Fino a quando la riserva di proprietà permane al venditore la cessione, l'ipoteca, l'affitto oppure qualsiasi altro tipo di ipoteca della merce deve essere permesso e confermato per iscritto dal venditore.
- (5) Durante il periodo della riserva di proprietà il cliente è autorizzato a possedere ed utilizzare la merce.
- (6) Nel caso il cliente non rispettasse le norme descritte dal paragrafo 1 al paragrafo 5 il venditore ha il potere di annullare il contratto.

Recessione

- (1) A prescindere dai motivi legali e contrattuali il venditore può recedere dal contratto se il cliente ha dichiarato delle false credenziali sulla sua bonità bancaria, se interrompe i suoi pagamenti o le rateazioni di pagamento, se sul suo capitale viene dichiarata un'insolvenza oppure se si aggravano le sue condizioni economiche.
- (2) Il venditore è autorizzato a recedere dal contratto se dopo la finalizzazione dell'accordo subentrano delle complicazioni che impediscano la consegna oppure aggravino la condizione economica.
- (3) Il compratore ha la possibilità di recedere dal contratto entro 5 giorni dalla firma. La recessione deve avvenire per iscritto tramite posta, fax oppure per email. Nel caso di recessione dal contratto il venditore fatturerà al compratore una penale pari al 30% del prezzo di vendita compreso di IVA.

Sede legale e foro di competenza

- (1) Il foro di competenza per controversie civili legali e penali è fissato ad A-6060 Hall in Tirolo.
- (2) La procedura civile è soggetta al diritto austriaco senza prendere in considerazione norme di diritto straniero.

Varie

- (1) Variazioni e aggiunte sono legalizzate solo con la forma scritta.
- (2) La forma scritta può essere revocata solo da una forma scritta.
- (3) Non appena si consolida una collaborazione di partner contrattuale FELDER, questo si adegua alle condizioni generali di contratto.
- (4) Il venditore è autorizzato ad investire l'importatore che lo rappresenta di diversi diritti e doveri anche di queste condizioni generali di contratto in modo di liberarsi dai suoi vincoli. Di conseguenza anche il foro di competenza legale cambierà la sua sede. Il cliente verrà pertanto informato e dichiarerà la sua ammissione.
- (5) La utilità e incongruenza di alcune singole regole non intaccano la validità dell'insieme del contratto.
- (6) Se le singole regole fossero incongruenti o futili queste possono essere interpretate in modo coerente al contratto stesso.
- (7) Se un consumatore ordina della merce tramite sistema telematico, il venditore confermerà immediatamente la richiesta d'entrata. La richiesta d'entrata non ha valore come ordinazione della merce. La richiesta d'entrata può essere accompagnato dalla conferma di entrata. Per prassi una compravendita effettuata tramite il sistema telematico contiene un testo del venditore e copia delle condizioni generali del contratto che tramite email viene inviato in automatico.
- (8) Le condizioni di garanzia della FELDER KG le potete trovare all'interno dei manuali operativi e nelle pagine internet www.felder-group.com

Norme generali per compravendita di merce usata, estratto associazione tutela dei consumatori.

- (1) Costi di spedizione: i costi di spedizione e trasporto sono a carico del compratore.
- (2) I contratti di collaborazione fanno riferimento al diritto austriaco.
- (3) Diritto di recessione del consumatore dal contratto di vendita a distanza
 - (3.1) Il consumatore ha il diritto nelle due settimane dopo la consegna della merce di recedere dal contratto. La recessione non deve contenere nessuna motivazione e può essere inviata al venditore in forma scritta o tramite invio a ritorno della merce stessa; come termine di scadenza fa riferimento la data di arrivo.
 - (3.2) Il consumatore per esercitare il suo diritto di recessione è obbligato a restituire la merce. I costi della restituzione sono a carico del consumatore che esercita il diritto di recessione. Se la merce non corrisponde a quella ordinata i costi di restituzione sono a carico del venditore.
 - (3.3) Il consumatore ha il dovere di conservare e restituire la merce nella forma originale. La perdita di valore dovuta all'uso anche dopo essere stato eseguito un semplice esame dato che la merce non si potrà più vendere come nuova è a carico del consumatore.
 - (3.4) Il diritto di recessione non applicabile alle macchine, che vengono preparate su specifica direttiva del cliente, e che a causa della loro costituzione non si possono rinviare indietro. Una merce preparata su specifica è quella merce che il consumatore riceve e che non è contenuta all'interno del normale catalogo di vendita.